2020.10.1 第1225号
ISSN　0913-0217
発行人／長　瀬　　清
編集人／藤　井　美　穂
発行所／北海道医師会
〒060-8627
札幌市中央区大通西6丁目
TEL(011)231-1432
FAX(011)221-5070

# 北海道医報

2020
10
月号

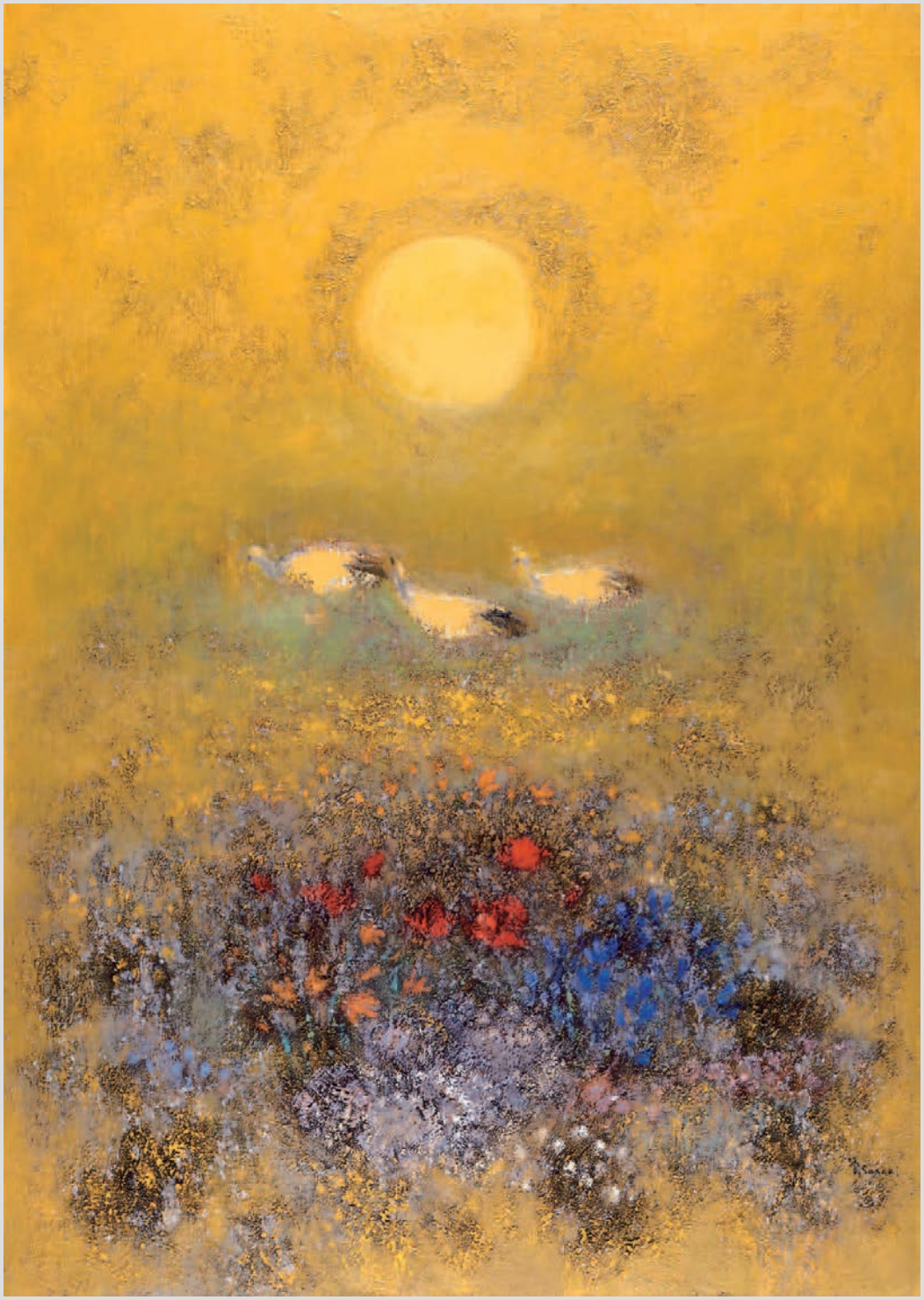

北海道 美の遺産　　佐々木　栄松　　釧路湿原　　釧路市立美術館　所蔵

# CONTENTS

北海道医報
令和2年10月1日　第1225号

指標／産業保健活動……生駒　一憲……3
医の倫理綱領……5
報告／令和２年度北海道医師会賞・北海道知事賞受賞者業績紹介……6
北海道医師会役員就任のご挨拶……11
新郡市医師会長の紹介……12
郡市医師会長からの抱負……15
報告／令和２年度政経問題懇話会……荒木　啓伸……20
税務相談室／雇人費(1)……中村　孝一……22
医師のための法律相談コーナー／近時の医療判例（7）
　－刑事医療裁判①－……矢吹　徹雄、二本柳宏美……24
若手医師コーナー／Spirits　若手医師リレーエッセイ……植村　和平……27
若手医師コーナー／アクションズ　若手医師活動報告……菅野　恭子……28
会員のひろば……松木　高雪、鈴木　研一、大野　和則、水関　清、西岡　健吾
竹崎俊一郎、多田　直人、浦澤　正三、江端　済……30
ポラリスを仰ぐ北の大地から……古川　博之、島田　道朗……38
大通公園を望む窓辺から……青木　秀俊、篠島　弘……39
日本医師会生涯教育講座等開催情報……40
　中央40　道南41　後志41　日胆41　空知42　道北42　北見42　道東42
　その他（学会・医会・研究会等）42
新規指定医療機関……43
日医認定産業医制度研修会開催一覧……44
訃報……47
道医の動き……47
会議室／第10・11回常任理事会、第３回理事会……48
売貸医院・医師招聘情報……52
道医師国保の頁……56
季節風／ユトリロの孤独　－私の懺悔録－……橋本　洋一……66
お知らせ
第100回北海道医学大会総会❿／第47回（令和２年度）全道医家囲碁大会中止のお知らせ⓫／―独立行政法人福祉医療機構の新型コロナウイルス対応支援資金をかたる不審な訪問・勧誘の注意喚起―⓮／厚生労働省委託事業令和２年度院内感染対策講習会（オンライン配信のご案内）⓳／新型コロナウイルス感染症等感染防止対策実施医療機関「みんなで安心マーク」の発行㉓／季節性インフルエンザワクチンの優先的な接種対象者への呼びかけ㉖／新型コロナウイルス感染症関連情報㉙／新型コロナウイルス感染症に対する医療関係者の感染予防㊻／医師招聘に掲載をご検討中の医療機関の皆様へ㊺／北海道医師会医師キャリアサポート相談窓口㊹／グループ保険のご案内㊺

**北海道医師会会員数　8,303名（+8）　うち日本医師会会員数　5,823名（+8）**

| | | | | | | | |
|---|---|---|---|---|---|---|---|
| A | 2,399名 | （±0） | B2 | 4,700名 | （+6） | C2 | 124名（+1） |
| B1 | 618名 | （+4） | C1 | 95名 | （−1） | C3 | 367名（−2） |

令和2年8月31日現在　（　）内前月比

## 北海道美の遺産

写真・資料提供：釧路市立美術館
（釧路市幣舞町4番28号 釧路市生涯学習センター3階　0154-42-6116）

作品紹介

### 佐々木（ささき）　栄松（えいしょう）　釧路湿原

1913（大正2）年～2012（平成24）年
置戸町生まれ。
制作年不詳。油彩・キャンバス（104.5×74.0cm）。

生後まもなく白糠町へ移り、湿原を身近なものとして幼少期を過ごす。釧路の印刷会社の画工を経て画家として独立。その背景には「油絵の道を極めたい」という強い意志があった。一線美展などに出品し、中央で活躍したものの、その後、画壇から距離を置き、個人で作家活動を続けた。釧路湿原をモチーフに数多くの作品を残し、「湿原の画家」と称される。阿寒町の「釧路湿原美術館」で作品が常設されている。

◇　◇　◇

釧路湿原をこよなく愛した画家は、趣味の釣りも手伝って、少年の頃より幾度となく湿原に足を運んだ。四季折々に変化する雄大な光景は、作者の心情を映す鏡となってキャンバスへ描き出された。

本作品も湿原の澄んだ空気を、明るい色彩で鮮やかに表現している。落日を背景に、カラフルな花とモノトーンの鶴が浮かび上がる画面は、非常に幻想的である。「人間が自然を守るのではなく、湿原に人間が守られている」と語った画家の、湿原へのまなざしが感じられる。